

Eszközbeszerzés

Betonkeverő



Talajfúró



Gumilánctalpas minikotró

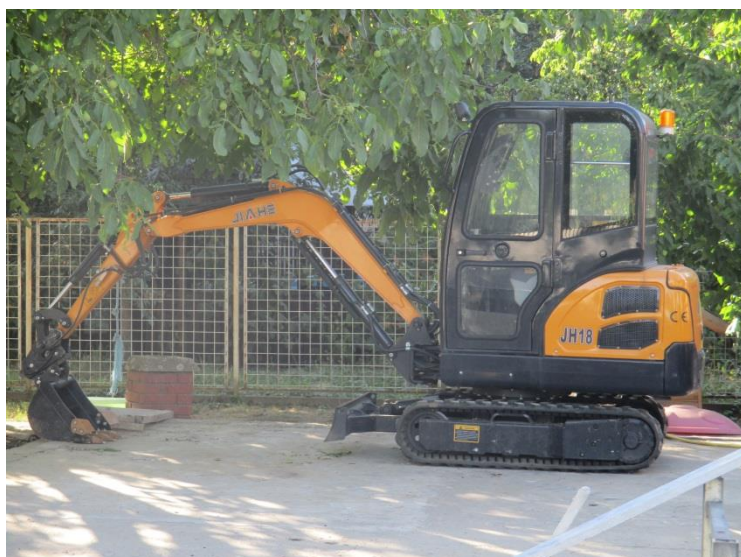

Marketing elemek

Fekete-fehér szórólap

SZECHENYI
LEADER
MAGYARORSZÁG KORMÁNYA
Európai Unió
Európai Mezőgazdasági Vidékfejlesztési Alap
A vidéki fejlődésért

Szilágyi Attila egyéni vállalkozó

Kőműves munkák, szigetelési és egyéb építési és bontási munkálatok, építőipari kivitelezés

Több éves tapasztalattal rendelkezem lakóházak kőműves, szigetelési és egyéb építési és bontási munkálatában. 2016.02. 24-én kezdtem el egyéni vállalkozóként építőipari kivitelezési tevékenységet. Mindig voltak munkavállalóm, akik segítségével új épületek építését, valamint már meglévő épületek felújítását vállalom, az építkezés során legfőbb munkafolyamatban személyesen is részt veszek. Az elmúlt időszakban az építési kivitelezésen belül az alapozási munkák, falazás, valamint a szigetelési munkák elvégzése volt a leggyakoribb tevékenységem a szolgáltatási körömből.



SZECHENYI
LEADER
MAGYARORSZÁG KORMÁNYA
Európai Unió
Európai Mezőgazdasági Vidékfejlesztési Alap
A vidéki fejlődésért

A projekt keretein belül beszerzendő és már beszerzett, többféle munkafolyamat ellátását segítő eszközökkel és géppel a már meglévő tevékenységim hatékonyságának fejlesztése valósul meg, valamint új tevékenységek is megjelennek vállalkozásomban. A fejlesztés segítségével a kőműves munkáimat - mint például a bontást, alapozást, tereprendezést, kőművek árkaik kiásását, kerítés alapozását és betonozást -, jobb minőségben és gyorsabban végzem, ezen kívül komplex, teljes körű építőipari kivitelezési szolgáltatással tudok megjelenni a piacon.

Elérhetőségeim:

Szilágyi Attila egyéni vállalkozó
Székhely: 4100 Berettyóújfalú, Csillag utca 60.
Telephely: 4122 Gáborján, Fő utca 8.
Tel.: 06 30 245 3248
E-mail: attila800712@gmail.com

Színes szórólap

SZECHENYI
LEADER
MAGYARORSZÁG KORMÁNYA
Európai Unió
Európai Mezőgazdasági Vidékfejlesztési Alap
A vidéki fejlődésért

Szilágyi Attila egyéni vállalkozó

Kőműves, szigetelési és egyéb építési és bontási munkálatok, építőipari kivitelezés

Több éves tapasztalattal rendelkezem lakóházak kőműves, szigetelési és egyéb építési és bontási munkálatában. 2016.02. 24-én kezdtem el egyéni vállalkozóként építőipari kivitelezési tevékenységet. Mindig voltak munkavállalóm, akik segítségével új épületek építését, valamint már meglévő épületek felújítását vállalom, az építkezés során legfőbb munkafolyamatban személyesen is részt veszek. Az elmúlt időszakban az építési kivitelezésen belül az alapozási munkák, falazás, valamint a szigetelési munkák elvégzése volt a leggyakoribb tevékenységem a szolgáltatási körömből.



SZECHENYI
LEADER
MAGYARORSZÁG KORMÁNYA
Európai Unió
Európai Mezőgazdasági Vidékfejlesztési Alap
A vidéki fejlődésért

A projekt keretein belül beszerzésre kerülő és már beszerzett, többféle munkafolyamat ellátását segítő eszközökkel és géppel a már meglévő tevékenységim hatékonyságának fejlesztése valósul meg, valamint új tevékenységek is megjelennek vállalkozásomban. A fejlesztés segítségével a kőműves munkáimat - mint például a bontást, alapozást, tereprendezést, kőművek árkaik kiásását, kerítés alapozását és betonozást -, jobb minőségben és gyorsabban végzem, ezen kívül komplex, teljes körű építőipari kivitelezési szolgáltatással tudok megjelenni a piacon.

Elérhetőségeim:

Szilágyi Attila egyéni vállalkozó
Székhely: 4100 Berettyóújfalú, Csillag utca 60.
Telephely: 4122 Gáborján, Fő utca 8.
Tel.: 06 30 245 3248
E-mail: attila800712@gmail.com



Cégtájékoztató

SZECHENYI
LEADER
MAGYARORSZÁG KORMÁNYA
Európai Unió
Európai Mezőgazdasági Vidékfejlesztési Alap
A vidéki fejlődésért

Szilágyi Attila

egyéni vállalkozó
Kőműves munkák, szigetelési és egyéb építési és bontási munkálatok, építőipari kivitelezés



SZECHENYI
LEADER
MAGYARORSZÁG KORMÁNYA
Európai Unió
Európai Mezőgazdasági Vidékfejlesztési Alap
A vidéki fejlődésért

Több éves tapasztalattal rendelkezem lakóházak kőműves, szigetelési és egyéb építési és bontási munkálatában. 2016.02. 24-én kezdtem el egyéni vállalkozóként építőipari kivitelezési tevékenységet. Mindig voltak munkavállalóm, akik segítségével új épületek építését, valamint már meglévő épületek felújítását vállalom, az építkezés során legfőbb munkafolyamatban személyesen is részt veszek. Az elmúlt időszakban az építési kivitelezésen belül az alapozási munkák, falazás, valamint a szigetelési munkák elvégzése volt a leggyakoribb tevékenységem a szolgáltatási körömből.

Elérhetőségeim:

Szilágyi Attila egyéni vállalkozó
Székhely: 4100 Berettyóújfalú, Csillag utca 60.
Telephely: 4122 Gáborján, Fő utca 8.
Tel.: 06 30 245 3248
E-mail: attila800712@gmail.com

SZECHENYI
LEADER
MAGYARORSZÁG KORMÁNYA
Európai Unió
Európai Mezőgazdasági Vidékfejlesztési Alap
A vidéki fejlődésért

A projekt keretein belül beszerzett, többféle munkafolyamat ellátását segítő eszközökkel és a géppel új tevékenységek is megjelennek vállalkozásomban.

A meglévő gépeim az újonnan beszerzettekkel kiegészítve lehetőséget biztosítanak számomra, hogy egy adott építési helyszínen a tereprendezéssel kezdődően el tudom végezni az összes olyan feladatot, ami az építési kivitelezéshez szükséges. Ezáltal a velek generált kivitelezési igényei is ki tudom elégíteni.

Bizom benne, hogy felkeltettem érdeklődését és hamarosan Ön is az elégedett ügyfeleim közt tartozik majd!
Keressem bizalommal!

Elérhetőségeim:

Szilágyi Attila egyéni vállalkozó
Székhely: 4100 Berettyóújfalú, Csillag utca 60.
Telephely: 4122 Gáborján, Fő utca 8.
Tel.: 06 30 245 3248
E-mail: attila800712@gmail.com

Kötelező tájékoztatás:



KÖSZÖNJÜK A MAGYAR ÁLLAM
ÉS AZ EURÓPAI UNIÓ TÁMOGATÁSÁT.



SZILÁGYI ATTILA EGYÉNI VÁLLALKOZÓ
**ÉPÍTŐIPARI VÁLLALKOZÁS
TECHNOLÓGIAI FEJLESZTÉSE**



Európai Unió



MAGYARORSZÁG
KORMÁNYA

A VIDÉKI TÉRSÉGEKBE BERUHÁZÓ EURÓPA

Európai Mezőgazdasági
Vidékfejlesztési Alap

A TÁMOGATÁS ÖSSZEGE:
6,98 MILLIÓ FORINT

PROJEKT AZONOSÍTÓ SZÁMA: 2020/27764